

## Table ronde

« Le logis animal : mise en évidence archéologique »,

Judi 24 & vendredi 25 novembre 2022

Organisation : Jean-Yves DUFOUR et Christophe PETIT

Maison de l'Archéologie et de l'Ethnologie, salle RDJ1

21 allée de l'Université, 92000 Nanterre

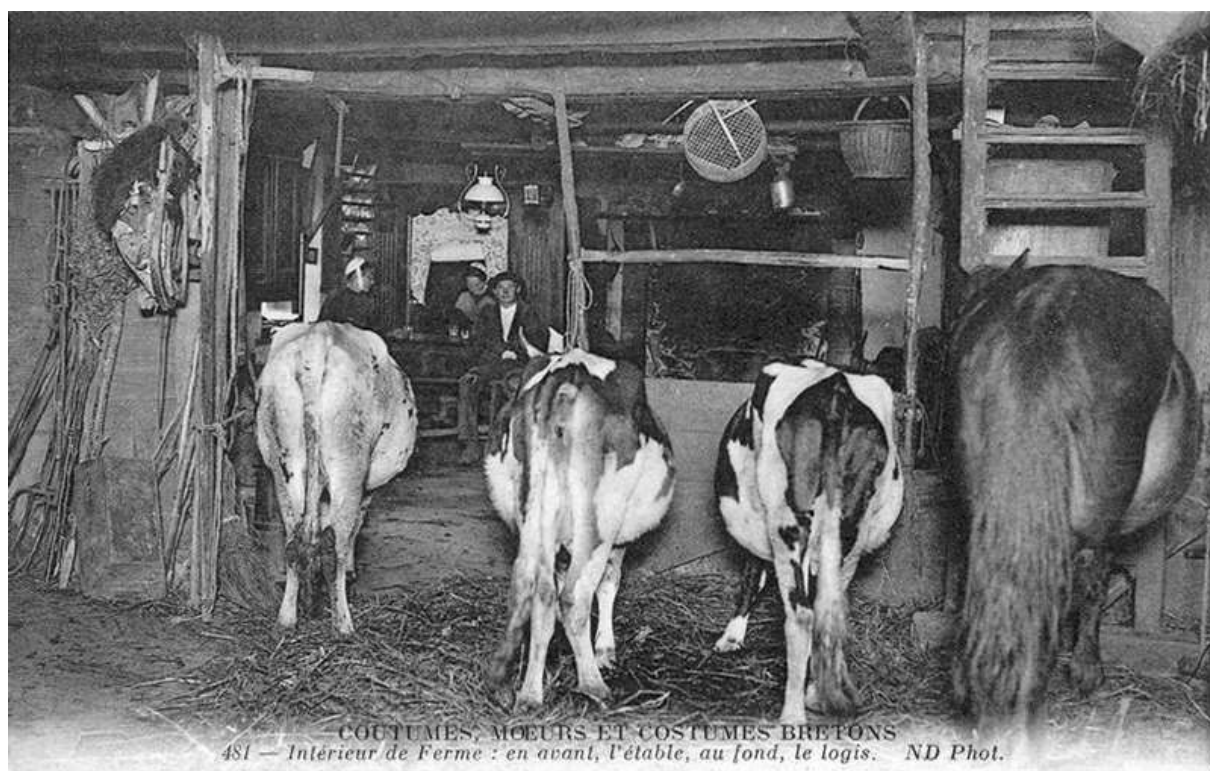

Manifestation soutenue par l'Université de Paris 1 Panthéon Sorbonne, l'Ecole Doctorale ED112 de l'Université de Paris 1 Panthéon Sorbonne, l'UMR 7041 ArScAn, l'Equipe Archéologies environnementales de l'UMR 7041 ArScAn, le thème partagé ANIMA de UMR ArScAn et l'INRAP.

Pour venir : <https://www.mshmondes.cnrs.fr/>